

# SISTEM INFORMASI MANAJEMEN ASET DAERAH TERPADU (SIM-MADU)

SIMADU merupakan system manajemen secara komputerisasi dan modernisasi dalam mengelola dan mengorganisasikan data-data aset pemerintahan secara optimal dan professional baik barang bergerak maupun tidak bergerak yang mencakup tingkat Kecamatan sampai Kelurahan sehingga dapat berdaya guna, tertib dan teratur.

Dengan menggunakan SQL Server 2005 untuk menjamin keamanan, kehandalan dan kecepatan data. Kelebihan lain SIMADU menggunakan teknologi Client-Server yang dapat diakses secara multiuser melalui jaringan LAN.



Gambar Tampilan Depan SIMADU

## 1. FITUR MASTER/STANDARISASI

- o PKB (Pembantu Kuasa Barang)
- o PPKB (Penyelenggara Pembantu Kuasa Barang)
- o UPB (Unit Pengurus Barang)
- o Versi SK (Kode Barang)
- o Golongan
- o Bidang
- o Kelompok
- o Sub Kelompok
- o Sub sub Kelompok

Dalam fitur MASTER/STANDARISASI pendataan dapat dilakukan di dua tingkat pemerintahan, yaitu :

- o Kecamatan
- o Kelurahan

Gambar Contoh Tampilan Fitur Kecamatan Pencatatan dan pendataan dilakukan berdasarkan :

- o Kepemilikan
- o Periode Pencatatan

Gambar Contoh Tampilan Fitur Sub Buku Besar Sub Buku Besar Laporan :

- o Laporan per-Bidang
- o Laporan per-Kelompok
- o Laporan per-Sub Kelompok

## 2. FITUR INVENTARIS

Dalam fitur ini terdapat fasilitas pencatatan Inventaris yang terbagi dalam beberapa bagian, yaitu :

- Inventaris per Unit pengurus Barang
- Inventaris per Bidang Barang
- Inventaris per Kelompok Barang
- Inventaris per Kepemilikan Barang



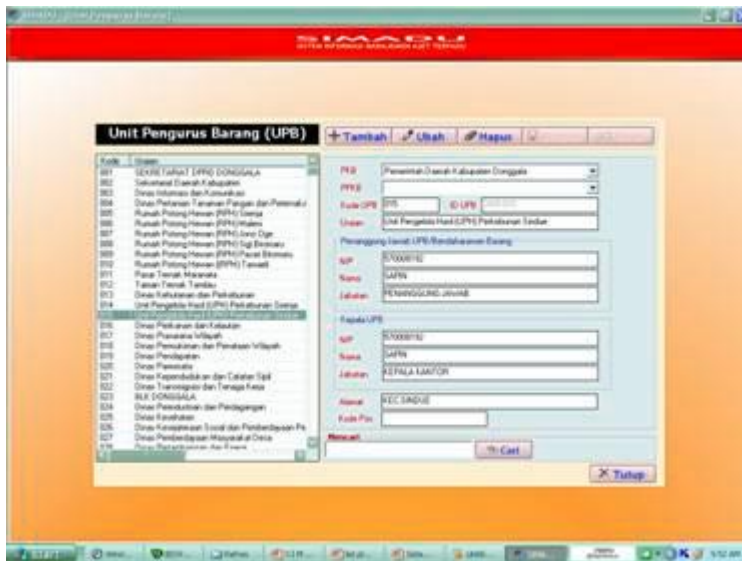

DAERAH PENERINTAHAN KABUPATEN DONGGALA

Laporan Asset Barangman SPB - per Bulan

SPB - BENDAHARA DONGGALA

Perangsepang Awal: **SPB** 0000000 **Revisi** 0000 00 **Jabatan** 00000000000000000000  
**Alamat** 00000000000000000000 **KodePos**

**Wilayah** : Kabupaten Donggala

No Sub-Master	Masuk	Masuk	Nilai Awal	Nilai Peroleh	Saldo	Saldo Awal	Saldo Akhir	Saldo Awal	Saldo Akhir	No. SPB
Barangman Donggala (per Bulan)	000000	Penggunaan	Penggunaan	20.000.000	000			1	000	00
<b>Sub Total : Kabupaten Donggala</b>				<b>20.000.000</b>						
<b>Grand Total SPB : BENDAHARA DONGGALA</b>				<b>20.000.000</b>						

Download Brosur 